



## Piano Alternanza Scuola-Lavoro

Nel rispetto di quanto disposto dalla Legge 107/2015 all'art. 1 comma 33 di seguito riportato, . “Al fine di incrementare le opportunità di lavoro e le capacità di orientamento degli studenti, i percorsi di alternanza scuola-lavoro di cui al decreto legislativo 15 aprile 2005, n. 77, sono attuati, ... nei licei, per una durata complessiva di almeno 200 ore nel triennio. Le disposizioni del primo periodo si applicano a partire dalle classi terze attivate nell'anno scolastico successivo a quello in corso alla data di entrata in vigore della presente legge. I percorsi di alternanza sono inseriti nei piani triennali dell'offerta formativa.”, il piano triennale dell'offerta formativa del liceo include il presente piano per l'alternanza scuola lavoro.

### Referenti per l'ASL

La realizzazione dei numerosi percorsi di alternanza richiede, innanzitutto, la presenza di una serie di figure professionali che si occupino della progettazione e – ancor di più – del coordinamento organizzativo, soprattutto considerato l'alto numero di studenti destinatari dei progetti, il numero degli interlocutori e la complessità dell'intero sistema. E' quindi individuato il seguente organigramma dell'alternanza.

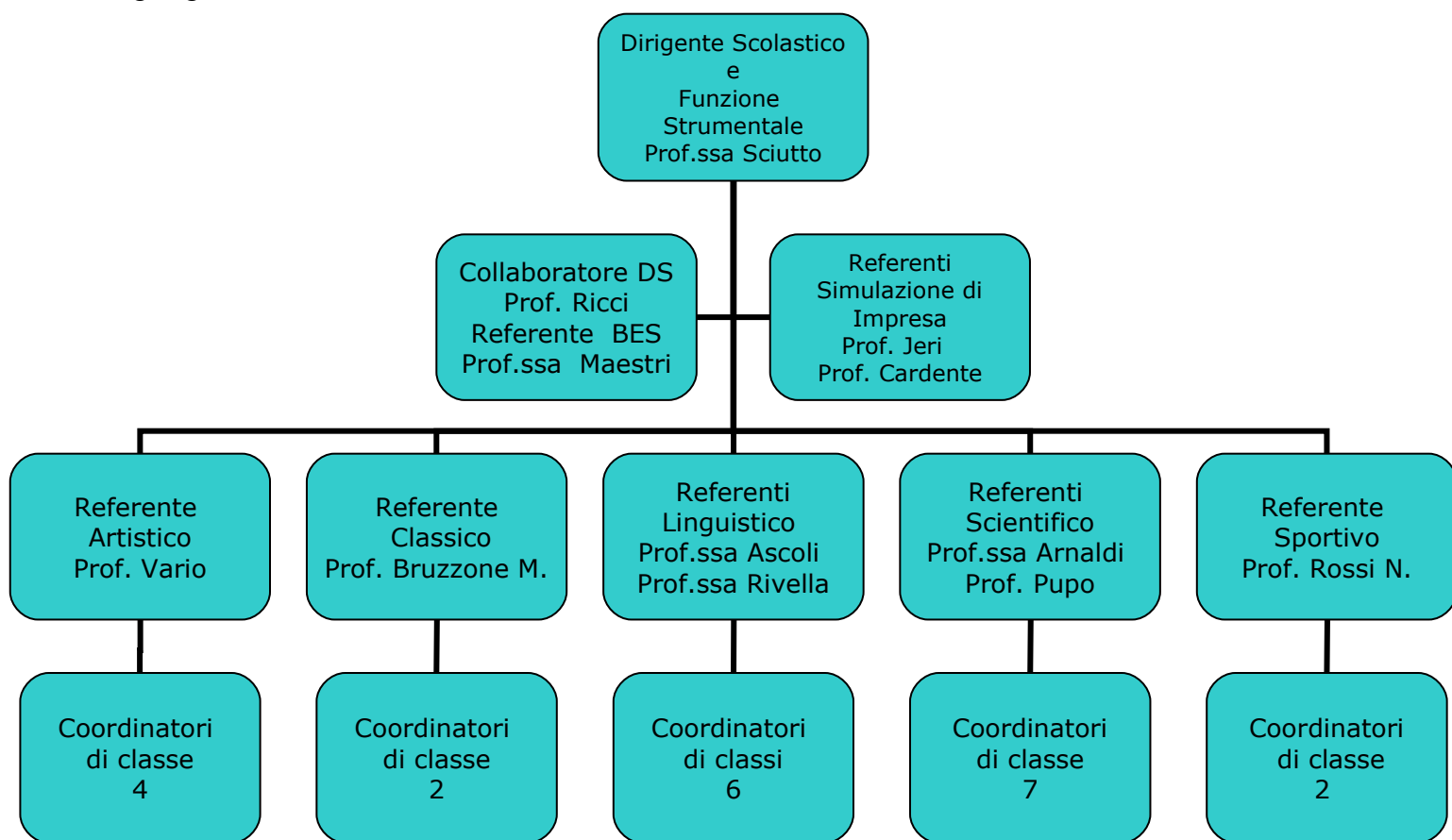



## Suddivisione delle ore

Il Collegio dei Docenti si è espresso a favore di una suddivisione che permetta agli studenti di svolgere la maggior parte delle ore nel corso delle classi terza e quarte in modo tale da dedicare solo una parte di ore residue alle attività di alternanza nell'ultimo anno, considerato l'impegno richiesto proprio nell'anno terminale per la preparazione dell'Esame di Stato.

E' quindi approvata la seguente proposta:

- almeno 80 ore di alternanza scuola-lavoro nel corso della classe terza;
- almeno 80 ore di alternanza scuola-lavoro nel corso della classe quarta;
- almeno 20 ore di alternanza scuola-lavoro nel corso della classe quinta.

Come da normativa, il piano include, per gli studenti delle classi terze, il corso di formazione sulla sicurezza di 12 ore, con test finale ed un eventuale corso di diritto del lavoro.

La scuola cercherà di avviare possibilmente progetti specifici per i diversi indirizzi al fine di sviluppare e potenziare le competenze del settore e che coinvolgano l'intero gruppo classe. Ciò permetterebbe un'organizzazione ottimale per lo svolgimento della parte di ore di alternanza in orario curricolare.

## Obiettivi

Con l'alternanza scuola lavoro si cercherà quindi:

- a) di indirizzare gli studenti verso modalità di apprendimento flessibili ma strettamente correlati con il profilo culturale ed educativo previsti dall'indirizzo frequentato;
- b) di arricchire la formazione acquisita nel percorso scolastico con l'acquisizione di competenze spendibili anche nel mercato del lavoro;
- c) di avviare e/o proseguire un organico collegamento del liceo con il mondo del lavoro e - più in generale - con il territorio inteso nella sua forma più ampia;

Grazie alla presenza nell'organico del liceo di docenti di discipline giuridiche ed economico-aziendali sarà avviato - per alcune classi - un progetto di impresa simulata che permetterà di acquisire la conoscenza delle basi di economia e diritto e di confrontarsi - attraverso un software simulatore - con la complessità del mondo aziendale all'interno di un mercato internazionale.

Saranno, inoltre, avviati progetti trasversali per tutti gli indirizzi finalizzati alla formazione di una cultura del lavoro che permetta di sviluppare, da un lato, le capacità trasversali più apprezzate quali quelle relazionali (capacità di lavorare in gruppo, di competere in modo corretto e leale...) e che permetta, dall'altro lato, di costruire ed accrescere nel tempo competenze specifiche e specializzanti.

Il Liceo collabora in modo continuativo per la gestione e l'organizzazione dell'alternanza s/l con alcuni enti locali del territorio, tra cui:

- a. il Comune di Albenga
- b. il Comune di Loano
- c. il Comune di Ceriale



la Scuola ha avviato negli anni, una significativa collaborazione con le seguenti imprese/strutture pubbliche e private:

- Fondazione Oddo
- Associazione Festival della Scienza (Genova)
- C.E.E.R.S.A Albenga
- Studi professionali e Aziende private
- Associazione "Vecchia Albenga"
- O.F.T.A.L Albenga
- KRONOTEATRO Albenga
- Associazione "Torchio e Pennello"

### Progetti Programmati

- Albenga in scienza
- Realizzazione statua in Piazza Trincheri (Albenga)
- Valorizzazione aiuola centro passeggiata di Ceriale
- Simulazione di impresa
- Collaborazione con Kronoteatro

Il percorso formativo sarà rendicontato attraverso un apposito "libretto dell'Alternanza dello studente (PORTFOLIO)" che i referenti manterranno aggiornato e che – insieme ad altri documenti - permetterà la valorizzazione dello studente stesso all'Esame di Stato. Per la certificazioni degli esiti saranno utilizzate una serie di schede appositamente predisposte tra cui:

- La scheda di valutazione del Tutor aziendale
- La scheda di valutazione del Tutor scolastico
- La scheda di autovalutazione dello studente

Il presente piano è suscettibile di variazioni non solo nel corso del triennio ma anche nel corso del singolo anno scolastico in quanto sarà possibile avviare progetti non preventivati a seconda di eventuali nuovi accordi con il territorio .

Albenga, li 26/10/2016

Il Dirigente Scolastico  
Simonetta Barile